

Rete di monitoraggio acquiferi significativi

quantitativo in continuo

- (piezometro
- # sorgente

rete in discreto

- (pozzo
- * sorgente

Stato ambientale dei corpi idrici sotterranei

- elevato
- buono
- sufficiente
- scadente
- particolare
- non definito

acquifero confinato di Cannara

principali bacini idrografici del F. Tevere

bacini idrografici di corsi d'acqua di regioni confinanti

Acquifero della Valle Umbra	Stato quantitativo	Stato chimico	Stato Ambientale
Petrignano d'Assisi	C	4	Scadente
Assisi Spello	B	4	Scadente
Foligno	B	4	Scadente
Spoletto	B	4	Scadente

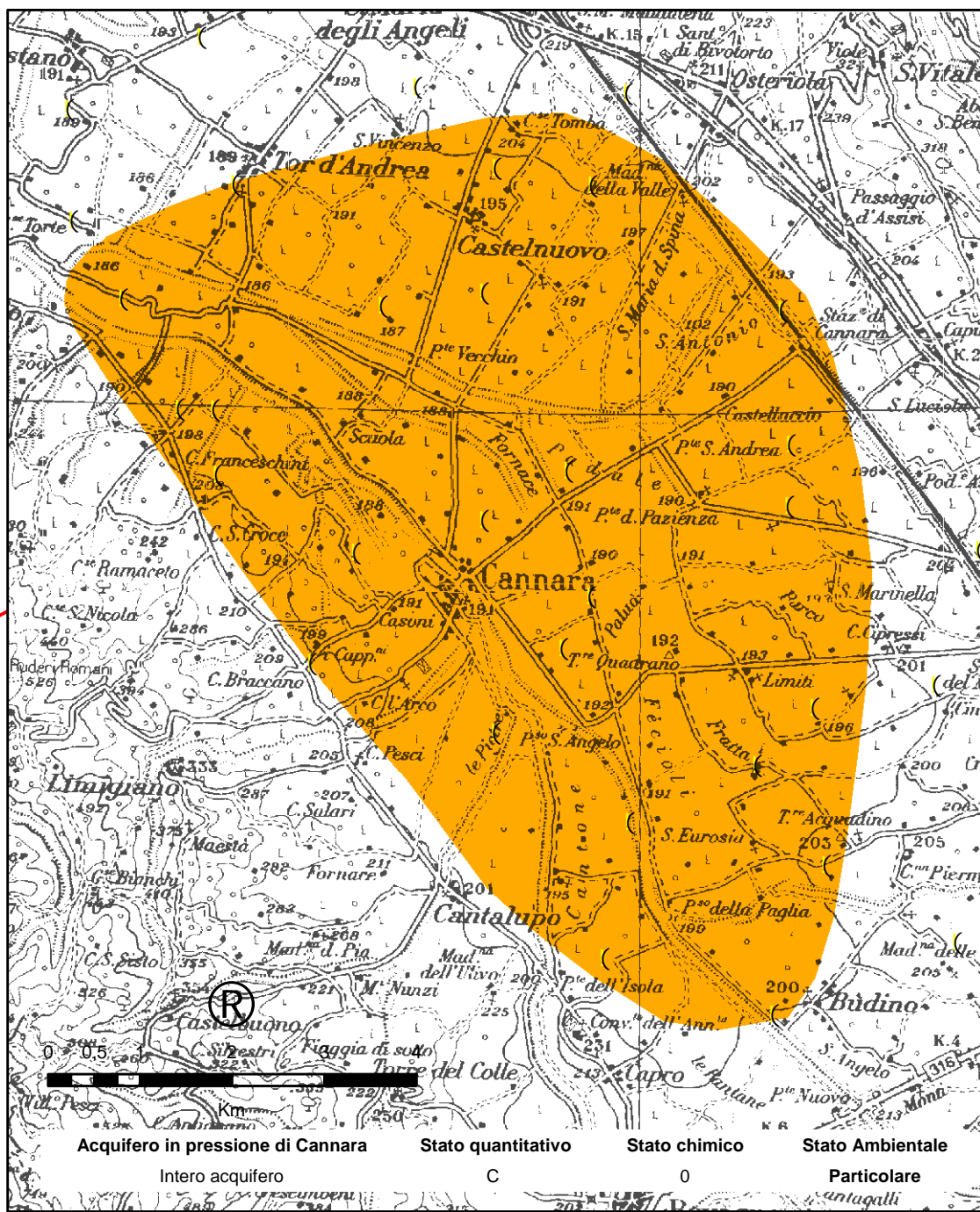

Acquiferi carbonatici	Stato quantitativo preval.	Stato chimico preval.	Stato Ambientale
Monte Cucco	A	1	Elevato
M.ti Valli Topino e Menotre	A	2	Buono
M.ti Valnerina	A	1	Elevato
M.ti Gubbio	C	1	Scadente
M.ti Narni e Amelia	A	Non determinato	Non definito
M.ti Martani	A	Non determinato	Non definito

